



Ayuntamiento de  
**Toledo**

## **Inventario de Caminos Municipales del Término de Toledo**

**COD. DEL CAMINO:** 34.

**NOMBRE:** CAMINO DE ALGODOR.

**CORESPONDENCIA CON EL ANTERIOR INVENTARIO:**

Camino nº 24, Camino de Algodor.

**LONGITUD TOTAL:** 1.938,851 ml.

**EMPLAZAMIENTO:**

**INICIO:** X 426.097,167 – Y 4.416.152,536

**FINAL:** X 427.052,659 – Y 4.414.803,527

**CATASTRALES:**

<b>POLIGONO</b>	<b>PARCELA</b>	<b>P.K.</b>
29	9008	0 / 0+003
32	9002	0+003 / FIN

El camino se encuentra en el este del término municipal, el firme está compuesto por tierra y piedras compactadas y aporte de grava en algún momento que apenas se nota ya, el estado en que se encuentra es bueno, aunque con algunos baches, sin cunetas. El tránsito puede realizarse por todo tipo de vehículos.

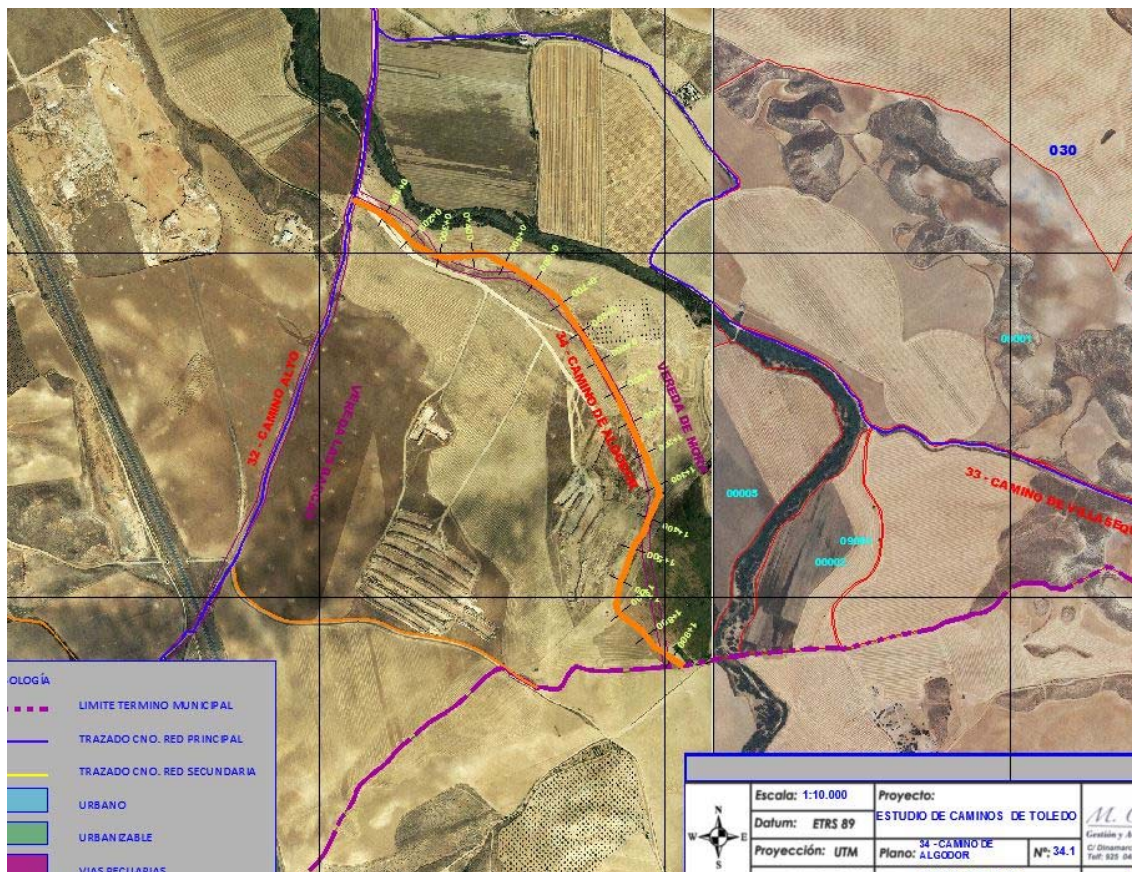

**FOTOS:**

